Стена

Model: **AK-MB-12**

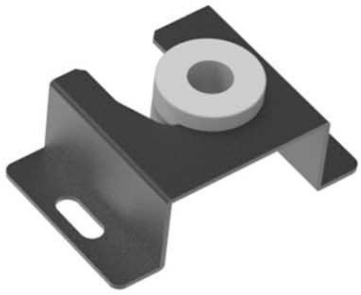

Код продукта	AK-MB-12
Тип продукта	Стена
Стандарт VESA	100x100 mm, 200x200 mm, 300x300 mm, 400x200 mm, 400x600 mm, 400x800 mm, 800x600 mm
Вращение	0°
Înclinație	0°
Расстояние от стены	40 mm
Максимальная нагрузка	60 kg
Размер экрана	13", 15", 17", 19", 21", 24", 27", 32", 37", 40", 42", 43", 45", 52", 55", 60", 65", 70"
цвет продукта	черный
Размер посылки (L x W x H)	705 x 295 x 235 mm
Вес брутто	280 g
EAN код	5901720139832
Гарантия	24 месяца

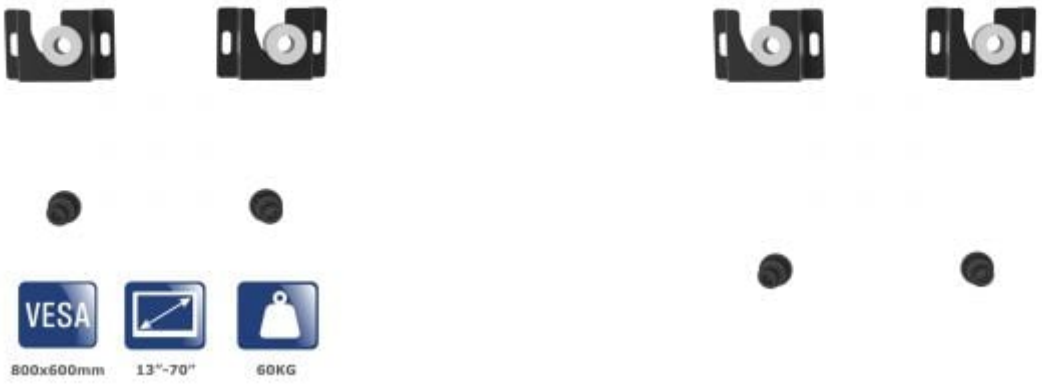

Описание

Крепление для телевизора Akyga® AK-MB-12 - идеальное решение для тех, кто ищет минималистичный кронштейн для крепления экрана. Благодаря ультратонкой конструкции, телевизор или экран можно установить очень близко к стене, что делает его идеальным выбором для помещений, где важен каждый сантиметр. Минимальное расстояние от стены не только оптимизирует эстетику интерьера, но и позволяет незаметно установить экран в помещениях с ограниченным пространством.

Совместимость с VESA

Кронштейн для телевизора AK-MB-12 обеспечивает отличную адаптацию к экранам различных размеров. Кронштейн поддерживает стандарты **VESA: 100x100, 200x200, 300x300, 400x200, 400x600, 400x800 и 800x600 мм**. Таким образом, крепление для телевизора подходит для большинства экранов, представленных на рынке в указанном диапазоне размеров.

Крепление для небольших помещений

Настенное крепление для телевизора AK-MB-12 - идеальный выбор для помещений, где экономия пространства имеет решающее значение. Благодаря небольшому расстоянию до стены экран не выделяется, что подчеркивает элегантный и аккуратный вид всего помещения без ущерба для функциональности и безопасности. Конструкция кронштейна не позволяет экрану поворачиваться или наклоняться, что делает его идеальным решением для тех, кто предпочитает фиксированное положение экрана без необходимости дополнительной регулировки.

Минималистичный дизайн и надежное крепление

Настенное крепление для телевизора разработано с учетом максимальной прочности, что делает его идеальным выбором для установки экранов весом **до 60 кг**. Его устойчивая конструкция сводит к минимуму риск повреждения оборудования, обеспечивая долговременное и бесперебойное использование.